impact enterprise

Software di Progettazione e Produzione per il Packaging

CAD Impact per i progettisti: Lo strumento più potente che l'azienda abbia a disposizione per progettare disegni strutturati

impact

Creato dagli specialisti del packaging per gli specialisti del packaging. Il CAD Impact offre tutto quello di cui hai bisogno, attraverso un prodotto integrato ed unico. È stato pensato e creato per rendere il lavoro veloce, semplice ed accurato.

Impact nasce nel 1988 e da allora è in continua evoluzione. Gli aggiornamenti si basano sul feedback dei nostri clienti e sulla nostra esperienza di specialisti del packaging. Abbiamo sviluppato il software con tutte le caratteristiche necessarie a rendere la progettazione del packaging semplice e conveniente. In poche parole, non c'è altro sul mercato che possa essere paragonato al nostro software.

Ideale per i progettisti packaging

L'interfaccia è semplificata e resa più agevole grazie a una serie di strumenti interattivi di disegno. Sia che si parta da un disegno vuoto, sia che si importi un disegno esistente, si possono raggiungere risultati accurati e veloci. È anche possibile ottenere una lettura rapida di calcolo superficie, peso e scarto in modo da avere la certezza di avere tutto sotto controllo.

Catalogo di disegni standard

Potrai accedere ad una vasta scelta di disegni parametrici già pronti, in modo da avere un punto di partenza per procedere con qualsiasi nuovo progetto.

I disegni parametrici sono semplici da personalizzare, adattare ai materiali che utilizzi e soddisfare gli standard di qualsiasi azienda. Con il tempo che guadagnerai potrai utilizzare le tue abilità per creare qualcosa di unico.

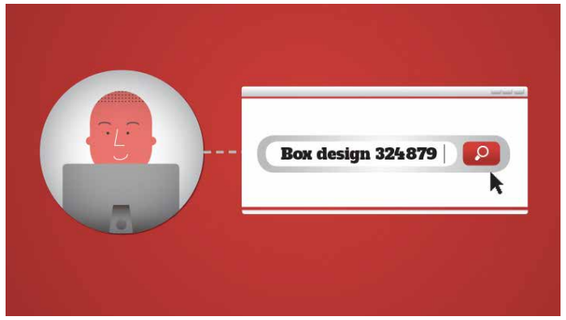

CAD Impact per i progettisti

Rendi più appetibili i tuoi preventivi

Impact ti aiuta a creare preventivi perfetti per i tuoi progetti attraverso strumenti che ti permettono di mostrare al cliente animazioni 3D dei tuoi lavori con prototipi animati, in modo che tu possa vedere esattamente come sarà. Il software è completamente compatibile con i plotter per poter produrre dei campioni da mostrare ai tuoi clienti.

Lavora in gruppo

Impact ti permette di condividere i progetti con i tuoi colleghi, salvare tutti i documenti di un progetto in un solo DBASE ed accedere facilmente da qualsiasi postazione. Se hai più sedi dislocate, la nostra suite potrà essere estesa a tutte le sedi, a livello nazionale o internazionale. Nemmeno la lingua sarà una barriera, gli utenti potranno utilizzare la lingua e l'unità di misura alle quali sono abituati.

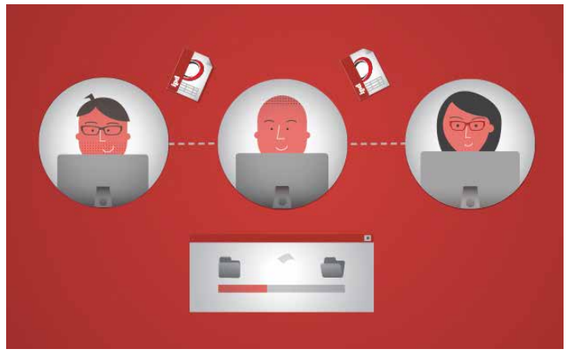

Caratteristiche e vantaggi

Caratteristiche

- Strumenti interattivi di disegno
- Estesa libreria di disegni parametrici riutilizzabili inclusi ondulato (FEFCO), cartone teso (ECMA), espositori, cartone rigido, accoppiato e porta CD/DVD.
- Componenti di progettazione "drag and drop"
- Capacità di resa e ottimizzazione del foglio per realizzare un preventivo preciso e ottimizzato
- Potenti strumenti per testare o progettare a partire dalla grafica.
- Modellazione 3D avanzata e strumenti di animazione per una prototipazione rapida e una migliorata ed innovativa presentazione
- Costruito su di un database potente e completamente personalizzabile per aiutarti a gestire e localizzare qualsiasi oggetto tu crei o modifichi
- In grado di generare report di progettazione per consentirti di condividere senza difficoltà disegni tecnici con i clienti con un solo clic
- Strumenti avanzati per l'importazione e la pulizia di una vasta gamma di altri disegni CAD e grafici, pronti per la produzione
- Un'interfaccia completamente personalizzabile e strumenti programmabili dall'utente
- Drivers macchina aperti e flessibili che possono comunicare con qualsiasi macchina, dai plotter da tavolo ai laser e macchine per incisione
- Supporta tutti i database standard del settore tra cui SQL, Oracle e MySQL

Vantaggi

- Progettato da persone che comprendono veramente la tua attività
- Compatibilità con le tue macchine e le tue modalità di lavoro
- Eliminazione di errori
- Maggiore stabilità
- Enormi risparmi di tempo per il lavoro ripetitivo e complesso
- Scalabile e su misura: scegliete le funzionalità necessarie ed evolvete il software con il vostro business

Software di Progettazione e Produzione per il Packaging CAD Impact per i progettisti

Creato dagli specialisti del packaging per gli specialisti del packaging. Il CAD Impact svolge tutto ciò di cui avete bisogno attraverso un prodotto integrato. Tutto è stato progettato per rendere tutto veloce, semplice e preciso.

CAD Impact per fustellifici

Abbiamo utilizzato le nostre conoscenze approfondite del settore per rendere il CAD Impact il pacchetto software leader nel mondo per i fustellifici. Da modelli personalizzabili alla produzione di precisione, il software si adatta alla tua attività e al tuo modo di lavorare.

Caratteristiche

- Costruito su di un database di progettazione potente e completamente personalizzabile per aiutare a gestire e trovare qualsiasi cosa crei o modifichi
- Strumenti avanzati per l'importazione e la pulizia di una vasta gamma di altri disegni CAD e non, pronti per la produzione
- Un'interfaccia completamente personalizzabile e gli strumenti programmabili dall'utente rendono IMPACT la suite del packaging più produttiva
- E' possibile incorporare automaticamente regole e specifiche vostre e dei vostri clienti
- Registrazione ottimizzata degli utensili, verifica dell'inserimento dei blocchi e della presenza di collisioni significa che il controllo di qualità è già nativo all'interno del software.

Benefits

- Progettato da persone che comprendono veramente la tua attività
- Compatibilità con le tue macchine e le tue modalità di lavoro
- Eliminazione di errori
- Maggiore stabilità
- Enormi risparmi di tempo per il lavoro ripetitivo e complesso
- Scalabile e su misura: scegliete le funzionalità necessarie ed evolvete il software con il vostro business

CAD Impact per fustellifici

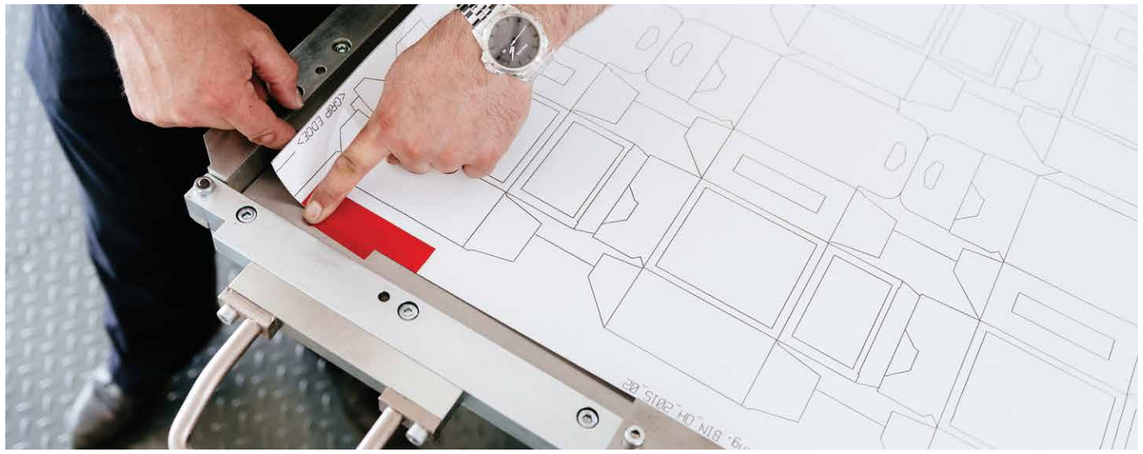

La nostra storia di fustellatura ci ha dato una profonda conoscenza del processo e ci ha ispirati nello sviluppo di un software integrato che ti venga incontro in ogni sfida che devi affrontare e ti permette di creare efficaci strumenti utilizzando l'attrezzatura di cui già disponi.

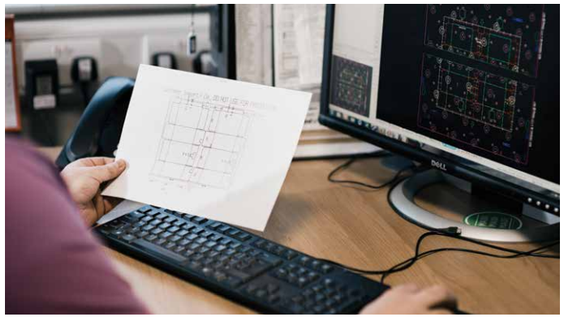

Produzione personalizzata

La nostra esperienza nella produzione di strumenti è incorporata nel software e costruire una fustella è più semplice ed accurato. Sappiamo che ogni macchina è diversa ed Impact saprà adattarsi ai vostri specifici bisogni, questo significa che non dovrete più acquistare ulteriori strumenti.

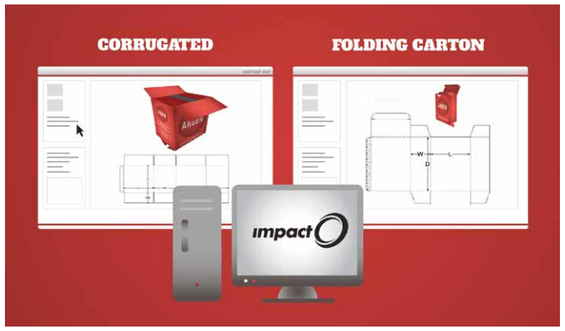

Ideale per la realizzazione dei diversi strumenti che compongono la fustella

Il nostro Software ti guida attraverso una serie di steps logici per creare ogni volta la fustella perfetta. Un riscontro rapido, preferenze memorizzabili e processi automatici rendono la tua vita più semplice e il cliente più soddisfatto.

Non dovrete perdere tempo a "reinventare la ruota"

Sarai in grado di accedere alla nostra vasta biblioteca delle impostazioni standard di settore. Queste impostazioni possono essere facilmente adattate alle vostre e a quelle dei vostri clienti comprendono tutti gli stili e materiali di cui avrai bisogno. Le specifiche del cliente possono quindi essere memorizzate e riutilizzate automaticamente, garantendo la massima produttività e un controllo qualità garantito.

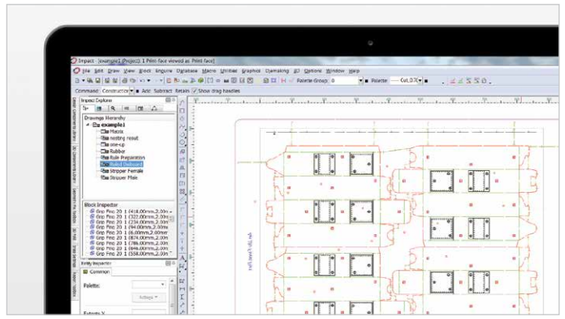

Creare Effificenza

Comprendiamo anche la vostra esigenza di efficienza e Impact consente di calcolare contemporaneamente uno o più modelli di nidificazione per assicurare la massima efficienza di stampa e minimi sprechi di materiale.

Scalabile alle tue necessità

La nostra suite di software vi permetterà di utilizzare Impact in più sedi, standardizzare le impostazioni e le specifiche e condividere il lavoro con un team più ampio. I clienti possono affacciarsi al processo di lavorazione, rendendovi una società trasparente e con cui è più facile lavorare.

Software di Progettazione e Produzione per il Packagin CAD Impact per fustellifici

La nostra storia di fustellatori ci ha dato una profonda conoscenza del processo e ci ha ispirato a sviluppare un software integrato che soddisfi tutte le sfide che affronti, sia che tu sia un progettista o un creativo.

La versione “Enterprise” consente di condividere istantaneamente l’attività in più posizioni. Dalla scheda di progettazione alla macchina, il nostro software fornisce ai colleghi un accesso sicuro ai tuoi ultimi progetti, collaborazione, velocità e efficienza.

Quando la tua attività cresce, spesso è necessario lavorare con più sedi posizionate in luoghi diversi in tutto il mondo. Enterprise è un pacchetto sicuro e basato su cloud che memorizza tutto il tuo lavoro in corso in un unico posto, disponibile con un semplice pulsante.

Ideale per il lavoro in team

Progettisti e i produttori lavorano attingendo dallo stesso gruppo di modelli e impostazioni, evitando di raddoppiare il lavoro. L’opzione per riutilizzare i disegni esistenti e gli utensili di produzione memorizzati da Enterprise eliminano la necessità di iniziare ogni volta da zero, risparmiando tempo e denaro. Il controllo della versione è semplice anche quando l’intero team sta lavorando dagli stessi file.

Nessun tempo di inattività

Potrai godere di tutti i vantaggi di un database locale ma su un livello mondiale. I dati non vengono mai persi e la sicurezza è garantita. Anche se l’accesso web non fosse disponibile, le informazioni saranno ancora accessibili da un server locale, il che significa che il lavoro non si arresterà mai.

Pacchetti personalizzabili

La versione Enterprise è completamente personalizzabile alla tua azienda, sia che tu abbia una o duecento sedi. Il pacchetto può essere modificato come vuoi e quando vuoi.

Caratteristiche e vantaggi

Caratteristiche

- Ricerca e condivisione di progetti in tutto il mondo da un database centrale
- Controllo automatizzato della versione del progetto
- Comunicazioni sicure da una sede all’altra
- Prestazioni e tolleranza degli errori assicurate
- Mirroring e backup di disegni, impostazioni e modelli sempre ed ovunque

Vantaggi

- Risparmio di tempo e costi attraverso un’efficiente gestione del progetto e riutilizzo dei disegni
- Una collaborazione vera e rafforzata tra team globali
- Utilizzo massimo delle risorse di progettazione globale
- Continuità garantita anche durante i blackout di internet
- Tutto in un unico luogo, il che da chiarezza e stimola i progressi
- Strumenti centralizzati di gestione del sistema per ottenere pratiche di progettazione standard e impostazioni degli strumenti
- Un’occasione per integrare CAD con altri sistemi aziendali da un’unica posizione centralizzata

Ti offriamo tutto il supporto di cui hai bisogno

Installazione e Setup

Arden Software ed i suoi rivenditori fidati vogliono che tu abbia successo, quindi lavoriamo strettamente con i nostri clienti per rendere il processo di installazione e di avviamento, il più semplice possibile. Avete un plotter esistente con cui dovete connettervi? Nessun problema, abbiamo le competenze e l'esperienza combinate per massimizzare il tuo investimento e farti lavorare il più velocemente possibile.

Formazione

Arden Software è specializzata nella formazione dei professionisti dell'imballaggio nell'utilizzo di Impact. I corsi riguardano un'ampia gamma di argomenti specifici del settore e garantiscono che gli allievi ritornino sul posto di lavoro meglio attrezzati, per sfruttare le ampie capacità di Impact e soddisfare gli obiettivi aziendali del proprio datore di lavoro.

Contratti di manutenzione del software

Il software Arden fornisce copertura completa per Impact tramite un contratto di manutenzione software opzionale (SMC). Un SMC Impact include una serie di diritti, quali aggiornamenti del programma ed aggiornamenti della versione, nonché sconti per l'acquisto di servizi professionali e consulenza.

Consulenza ed integrazione

Molti utilizzatori hanno scelto di integrare Impact con software gestionali progettati internamente o prodotti da terze parti per raggiungere l'ottimizzazione del flusso di lavoro, eliminare duplicazione di inserimento dei dati, garantirne la qualità e massimizzare l'investimento negli anni. Aden Software ha molti anni di esperienza nella realizzazione di integrazioni di successo con molte aziende di sistemi di gestione come SAP, AS400, Witron e Microsoft Dynamics AX.

Quale pacchetto di Impact è quello che fa per te?

Utilizza questa tabella per aiutarti nell'identificare quale dei pacchetti Impact contiene le caratteristiche di cui hai bisogno.

	Essentials per Designer	Standard per Designer	Professional per Designers	Standard per fustellatori	Professional per fustellatori	Progettazione gomma	Preventivazione	Controllo della produzione
Creare ed editare i miei progetti di disegno	✔	✔	✔	✔	✔			
Creare progetti utilizzando una biblioteca di stili riutilizzabili	✔	✔	✔	✔	✔		✔	
Un database per far sì che mi aiuti a gestire i miei progetti e documenti	✔	✔	✔	✔	✔	✔	✔	✔
Creare report e specifiche del disegno	✔	✔	✔	✔	✔	✔	✔	✔
Importare e rendere i miei disegni a regola d'arte		✔	✔					
Creare dei rendering 3D ed esporli a regola d'arte		✔	✔					
Creare dei rendering 3D che mostrino effetti e finiture realistici			✔					
Animare i miei prototipi 3D			✔					
Importare oggetti 3D attraverso gli standard industriali			✔					
Creare forme 3D personalizzate per migliorare le mie presentazioni			✔					
Creare packaging a partire dalla grafica		✔	✔	✔	✔			
Creare velocemente livelli nidificati		✔	✔	✔	✔		✔	
Creare livelli nidificati avanzati			✔	✔	✔		✔	
Creare fustelle				✔	✔			
Creare strumenti avanzati di produzione (estrattori, separatori etc.)					✔			
Creare e nidificare le gomme di estrazione della fustella					✔	✔		
Scambiare dati di disegno in una vasta gamma di formati standard industriali	✔	✔	✔	✔	✔	✔	✔	✔
Voglio condividere disegni in un esteso numero di formati di interscambio	✔	✔	✔	✔	✔		✔	
Controllare la mia macchina con un'ampia gamma di driver standard	✔	✔	✔	✔	✔	✔		✔
Voglio Controllare le mie macchine CNC con un esteso numero di drivers di controllo			✔		✔			✔
Integrare perfettamente Impact nel mio flusso di lavoro aziendale	✔	✔	✔	✔	✔	✔	✔	✔

Scopri di più

Come fornitore di soluzioni software di portata mondiale all'industria del packaging dal 1988, Arden Software ha acquisito una reputazione nello sviluppo di applicazioni aperte e innovative che portano valore alle aziende di ogni dimensione.

Un leader di mercato nella creazione di soluzioni di progettazione strutturale, enterprise, gestione del flusso di lavoro e soluzioni di produzione, l'azienda si concentra esclusivamente sulla fornitura di soluzioni software che consentono ai produttori di imballaggi e ai fustellifici di ricreare completamente le loro attività pre e postproduzione.

Sia che la tua azienda sia un'impresa indipendente o una multinazionale; coinvolta in una produzione di volume elevato o meno; che lavori in cartoncino teso o ondulato; Arden Software ha le soluzioni necessarie per differenziare la tua azienda dalla concorrenza.

Contatta il rivenditore locale per saperne di più su tutti i nostri pacchetti o visita il sito www.ardensoftware.com per saperne di più su di noi.

Progettazione e produzione: contrastcreative.co.uk

Arden Software (UK)
Arden House
Shepley Lane, Marple
Stockport, SK6 7JW

T +44 (0)161 449 6600

Arden Software GmbH
Jesinger Str. 65
73230 Kirchheim unter Teck
Germany

T +49 7021 80799 0

Arden Software North America LLC
1790 Sun Peak Drive, Suite B 101
Park City
UT 84098 United States

T +1 (435) 709 3100

Arden Software A/S
Sdr. Voldgade 10, 1.th,
DK-7000 Fredericia
Denmark

T +45 7620 1880

Arden Software Asia Pacific
II F 162, Nehru Nagar
Ghaziabad- 201001
Uttar Pradesh
India

T +91 120 4203439

E info@logics.it
W www.ardensoftware.com

Per informazioni generali sulle vendite contatta Logicsistemi (info@logics.it)
o rivolgiti al rivenditore locale all'indirizzo www.ardensoftware.com

ARDEN SOFTWARE